

Arbeitsbereich Ägyptologie/Altorientalistik

Informationsveranstaltung zum Studienstart  
Wintersemester 2019/20

Studiengang Ägyptologie/Altorientalistik

**Herzlich willkommen!**

AGYPTOLOGIE

VORDERASIATISCHE  
ARCHAOLOGIE

ALTORIENTALISCHE  
PHILOGIE

Dr. Silke Roth

Studienmanagerin Ägyptologie/Altorientalistik

## Worum es im Folgenden geht:

- Inhalte des Studiengangs und seiner drei Schwerpunkte
- Aufbau des Studiums in Form von Modulen und Modulbausteinen
- Anmeldung zu Veranstaltungen und Prüfungen über Jogustine
- Ansprechpartner im Fach und im Studienbüro
- Angebote zur Erleichterung des Studienstarts und zur Planung von Auswärtsaufenthalten
- Kennenlernen der Fachschaft

# Ägyptologie/Altorientalistik

Ägyptologie

Vorderasiatische  
Archäologie

Altorientalische  
Philologie

ÄGYPTOLOGIE

VORDERASIATISCHE  
ARCHÄOLOGIE

ALTORIENTALISCHE  
PHILOLOGIE

**➔ Für einen der Schwerpunkte entscheiden!**

# Ägyptologie: Inhalte



## Ägyptologie: Personen

Professorinnen



Prof. Dr. Ursula Verhoeven-van Elsbergen

PS Einführung in die Ägyptologie und  
Altorientalistik



Prof. Dr. Tanja Pommerening

Wiss. MitarbeiterInnen



Simone Gerhards, M.A.  
Studienfachberaterin



Dr. Nadine Gräßler  
PS Denkmälerkunde A



Dr. Monika Zöllner-Engelhardt  
PS Einführung in Schriften und Sprachen

## Altorientalische Philologie: Inhalte



## Altorientalische Philologie: Personen

Professorin



Prof. Dr. Doris Prechel

Wiss. Mitarbeiterin



Eva Maria Huber, M.A.

Studienfachberaterin

PS Einführung in die Ägyptologie/Altorientalistik

PS Einführung in Schriften und Sprachen

# Vorderasiatische Archäologie: Inhalte

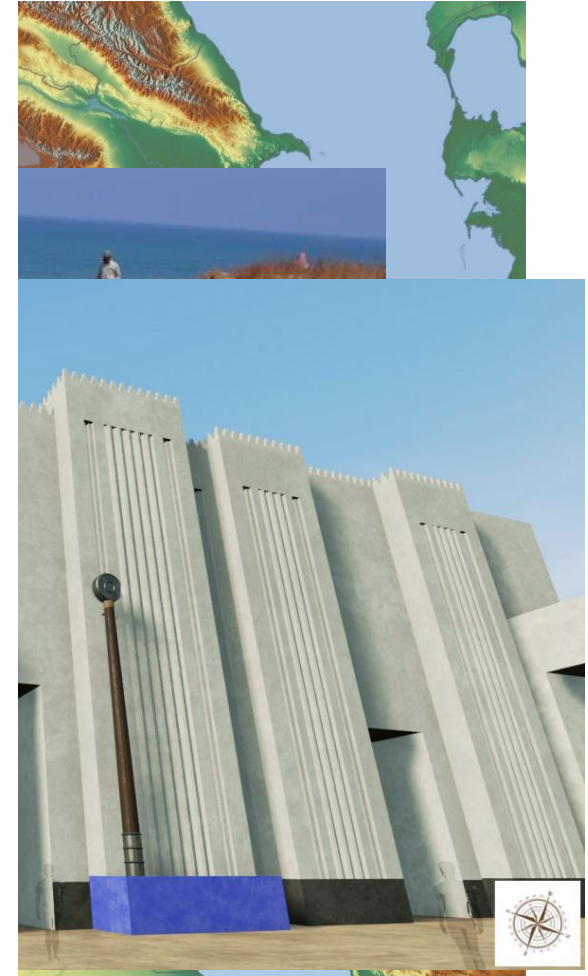



## Vorderasiatische Archäologie: Personen

Professor



Prof. Dr. Alexander Pruß

PS Einführung in die Vorderasiatische Archäologie  
PS Geschichte der Archäologie der Archämeniden  
V Das Herrscherbild im Alten Orient

Wiss. Mitarbeiter



Dr. Tobias Helms

Studienfachberater  
PS Alltag im Alten Orient

## Weiterführende Informationen

Webseiten des Arbeitsbereichs:

<http://www.aegyptologie-altorientalistik.uni-mainz.de/>

Studienfachberater\*innen:

- Simone Gerhards, M.A. (Ägyptologie)
- Eva Maria Huber, M.A. (Altorientalische Philologie)
- Dr. Tobias B.H. Helms (Vorderasiatische Archäologie)



**Studienfachberatung wahrnehmen!**

# Facebook-Seite der Ägyptologie Mainz

The screenshot shows the Facebook profile of 'Ägyptologie Mainz'. The page header includes navigation tabs: 'Seite', 'Nachrichten', 'Benachrichtigungen', 'Statistiken', 'Beitragsoptionen', 'Einstellungen', and 'Hilfe'. The profile picture is a yellow spotted owl with a red 'Z' logo. The cover photo is an ancient Egyptian wall painting of a seated family, with a red 'JGU' logo in the top left and the text 'Institut für Altertumswissenschaften' and 'Ägyptologie Mainz' overlaid in red. The page name is 'Ägyptologie Mainz' with a verified checkmark and the handle '@EgyptologyMainz'. The 'Startseite' menu includes 'Beiträge', 'Veranstaltungen', 'Info', and 'Fotos'. Interaction buttons include 'Gefällt mir', 'Abonnieren', 'Teilen', and 'Jetzt anrufen'. A post area shows a 'Schreib etwas ...' prompt with a small owl icon. A rating box shows 'Hochschule und Universität in Mainz' with a 5.0 star rating and 'Jetzt geöffnet'.

- Neuigkeiten rund um den Arbeitsbereich
- Veranstaltungen
- Stellenausschreibungen
- schneller Kontakt
- und vieles mehr....

[www.facebook.com/EgyptologyMainz/](http://www.facebook.com/EgyptologyMainz/)

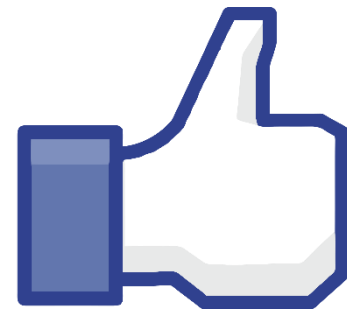

www.facebook.com/AncientNearEastMainz/

The image shows a screenshot of a Facebook page. At the top, there is a search bar with the text 'Vorderasiatische Archäologie und Altorientalistik Uni Mainz' and a magnifying glass icon. To the right of the search bar is a red arrow pointing left. Further right, there are icons for 'Startseite', a group of people, a speech bubble, a globe, and a question mark. Below the search bar is a profile picture of a stone relief of a bearded man's face. To the right of the profile picture is a large banner image of a clay tablet with cuneiform script. In the bottom left corner, there is a sidebar menu with options: 'Startseite', 'Beiträge', 'Bewertungen', 'Fotos', 'Info', and 'Community'. The main content area features the text 'Vorderasiatische Archäologie und Altorientalistik Uni Mainz' and '@AncientNearEastMainz'. Below this is a red square logo with 'JGU' in white. To the right of the logo is the text 'Institut für Altertumswissenschaften' and 'Vorderasiatische Archäologie und Altorientalistik Mainz'. Below the text are buttons for 'Gefällt dir', 'Abonniert', 'Teilen', and a three-dot menu. To the right of these buttons is a blue button that says 'Nachricht senden'. At the bottom, there is a section for 'Post erstellen' with a text input field that says 'Verfasse einen Beitrag ...'. To the right of the input field is a rating section showing '5,0' and '5 von 5 - Basierend auf der Meinung von 1 Person'. At the very bottom, there is a button that says 'Lade Freunde ein, deine Seite mit „Gefällt mir“ zu markieren'.

Vorderasiatische Archäologie und Altorientalistik Uni Mainz

@AncientNearEastMainz

Startseite

Beiträge

Bewertungen

Fotos

Info

Community

Vorderasiatische Archäologie und Altorientalistik Uni Mainz

Institut für Altertumswissenschaften

**Vorderasiatische Archäologie und Altorientalistik Mainz**

Gefällt dir ▾ Abonniert ▾ Teilen ...

Nachricht senden

Post erstellen

Verfasse einen Beitrag ...

5,0 5 von 5 - Basierend auf der Meinung von 1 Person

Lade Freunde ein, deine Seite mit „Gefällt mir“ zu markieren

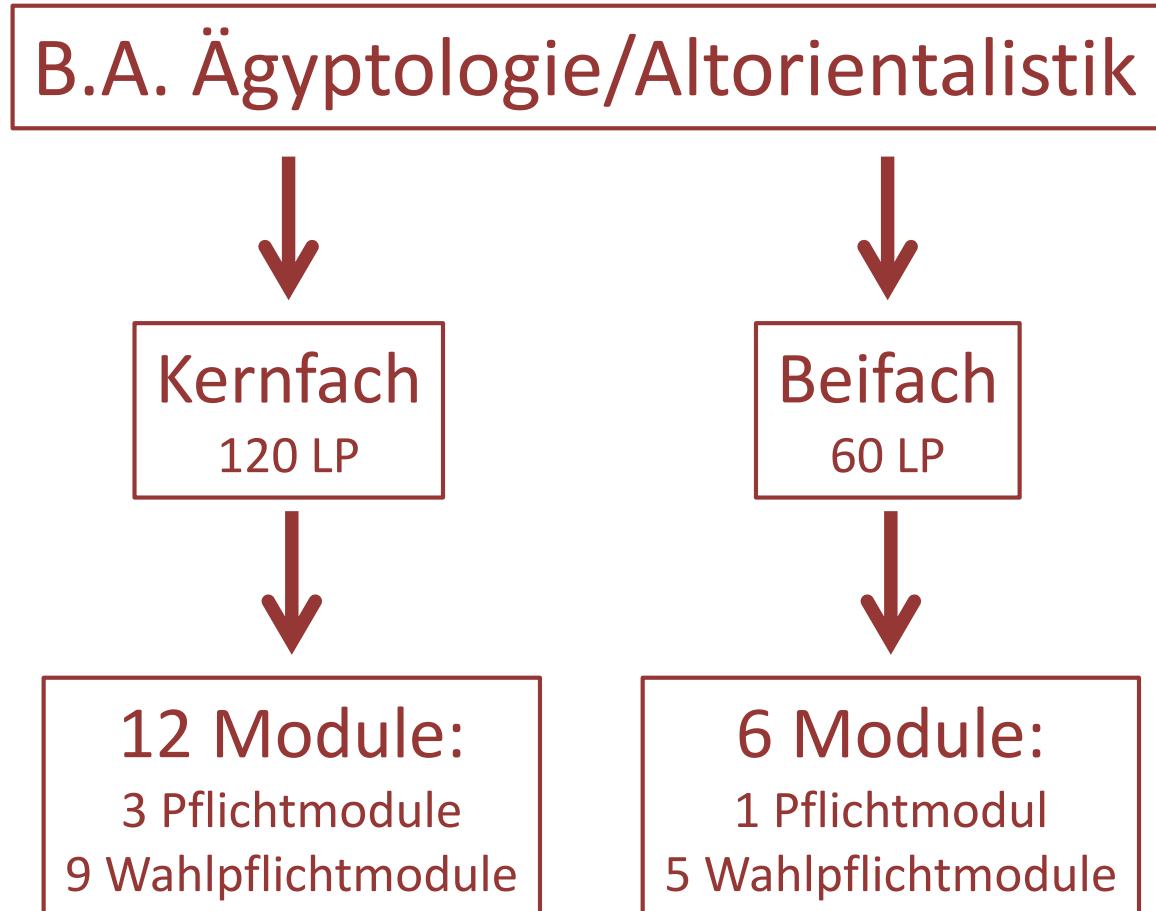

## Module und Modulbausteine

- **Modul:**  
beinhaltet eine Reihe thematisch zusammengehöriger **Lehrveranstaltungen** und zugehörige **Prüfungen** (= **Modulbausteine**)
- **Pflichtmodule:**  
für alle 3 Schwerpunkte verpflichtende Module; Kennung: **ÄG/AO**
- **Wahlpflichtmodule:**  
je nach gewähltem Schwerpunkt verpflichtende Module;  
Kennung: **ÄG oder AO**
- **Prüfungen:**  
Modulprüfungen sind i.d.R. benotet, gehen in die Gesamtnote ein;  
Studienleistungen sind unbenotet (bestanden/nicht bestanden)

- **Beispiel:** Pflichtmodul ÄG/AO 1 (Kernfach und Beifach)

Basismodul ÄG/AO 1 „Einführung I“						
Lehrveranstaltung	Art	Regelsemester, Beginn zum WiSe (SoSe)	Verpflichtungsgrad	SWS	LP	Studienleistung
Einführung in die Ägyptologie/Altorientalistik	PS	1 (2)	Pfl	2	4	
Einführung in Schriften und Sprachen	PS	1 (2)	Pfl	2	3	
Wissenschaftliches Arbeiten	PS	2 (3)	Pfl	2	3	
Modulprüfung:	Klausur (60 Min.) in PS „Einführung in die Ägyptologie/Altorientalistik“					
<b>Gesamt</b>				<b>6</b>	<b>10</b>	



**Fachanhang der Prüfungsordnung besorgen!**

## 2. Der modulare Aufbau des Studiengangs

### Module Kernfach

	Ägyptologie	Altorientalische Philologie	Vorderasiatische Archäologie
Basismodule	ÄG/AO 1 Einführung I		
	ÄG 2 Einführung II	AO 2 Einführung II	
	ÄG 3 Sprache I A	AO 3 Sprache I A	
Aufbaumodule	ÄG 4 Sprache I B	AO 4 Sprache I B	
	ÄG 5 Kultur I	AO 5 Kultur I	
	ÄG 6 Philologie	AO 6a Philologie I	AO 6b Archäologie I
Vertiefungsmodul	ÄG 7 Sprache II	AO 7a Sprache II	AO 7b Archäologie II
Wahlpflichtmodule	ÄG 8 Profil I	AO 8 Profil I	
	ÄG 9 Profil II	AO 9 Profil II	
Praxismodul	ÄG/AO 10 Exkursion und Praktikum		
Zusatzmodul	ÄG/AO 11 Ergänzende Kompetenzen		
Abschlussmodul	ÄG/AO 12 Abschluss		





## Weiterführende Informationen

Prüfungsordnung mit Fachanhang:

[https://sl.uni-mainz.de/service/ordnungen/faecheruebergreifende-pruefungsordnungen/#Bachelor of Arts](https://sl.uni-mainz.de/service/ordnungen/faecheruebergreifende-pruefungsordnungen/#Bachelor_of_Arts)

Fachanhang – Modulhandbuch - Studienverlaufspläne:

<http://www.aegyptologie-altorientalistik.uni-mainz.de/downloads/>

# Lehrveranstaltungen im WiSe 2019/20

Ägyptologie	Altorientalische Philologie	Vorderasiatische Archäologie
<p>Kernfach/Beifach                      ÄG/AO 1 Einführung I:  <b>PS Einführung in die Ägyptologie und Altorientalistik</b>  <b>PS Einführung in Schriften und Sprachen</b></p>		
<p>KF/BF                      ÄG 2 Einführung II:  <b>PS Denkmälerkunde A</b></p>	<p>KF/BF                      AO 2 Einführung II:  <b>PS Einführung in die Vorderasiatische Archäologie</b>                      PS Geschichte der Archäologie der Archämeniden                      PS Alltag im Alten Orient</p>	
	<p>KF/BF                      AO 5 Kultur I:  <b>V Herrscherbild im Alten Orient</b></p>	
<p>KF                      ÄG/AO 11 Ergänzende Kompetenzen:  <b>Nach Wahl (z.B. moderne Fremdsprachen, Ringvorlesungen des IAW)</b></p>		

# Lehrveranstaltungen im WiSe 2019/20

Montag	Dienstag	Mittwoch	Donnerstag	Freitag
			<p>10:15 – 11:45 Uhr  <b>PS Einführung in Schriften und Sprachen</b>                      E.M. Huber, M.A. /                      Dr. M. Zöller-Engelhardt                      (Hegelstr. 00-309)</p>	
<p>12:15 – 13:45 Uhr  <b>PS Geschichte der Archäologie der Archämeniden</b>                      Prof. Dr. A. Pruß                      (Hegelstr. 00-309)</p>	<p>12:15 – 13:45 Uhr  <b>PS Denkmälerkunde A</b>                      Dr. N. Gräßler                      (Hegelstr. 00-309)</p>	<p>12:15 – 13:45 Uhr  <b>PS Einführung in die Vorderasiatische Archäologie</b>                      Prof. Dr. A. Pruß                      (Philosophicum P 4)</p>		
<p>14:15 – 15:45 Uhr  <b>PS Einführung in die Ägyptologie und Altorientalistik</b>                      E.M. Huber, M.A. /                      Prof. Dr. U. Verhoeven                      (Hegelstr. 00-309)</p>		<p>14:15 – 15:45 Uhr  <b>PS Alltag im Alten Orient</b>                      Dr. T. Helms                      (Hegelstr. 00-309)</p>	<p>14:15 – 15:45 Uhr  <b>V Das Herrscherbild im Alten Orient</b>                      Prof. Dr. A. Pruß                      (Philosophicum P 5)</p>	
			<p>16:15 – 17:45 Uhr  <b>RV Lebendig oder tot, gesund oder krank. Der menschliche Körper in vormodernen Kulturen</b>                      Prof. Dr. T. Pommerening et al.                      (Philosophicum P 11)</p>	
	<p>18:15 – 19:45 Uhr  <b>RV Under Construction – Young Humanities at Work</b>                      LOB-Projekt                      (Philosophicum P 207)</p>	<p>18:15 – 19:45 Uhr  <b>RV Kulturtransfer und Globalisierung in der Alten Welt und im Christentum</b>                      Prof. Dr. D. Prechel et al.                      (Philosophicum P 106)</p>		

## Anmeldung über Jogustine

1. Auf dem Jogustine-Portal anmelden:  
Benutzername + Passwort
2. Schwerpunkt setzen (**einmalig**):  
Studium > Module/Veranstaltungen > Anmeldung > Bereichswahl >  
Wahlpflichtmodule : Bereich wählen
3. Zum Modul anmelden (**immer zuerst!**):  
Anmeldung > Modul-/Veranstaltungsanmeldung > Kernfach - Beifach  
> Pflichtmodule - Wahlpflichtmodule
4. Zur Lehrveranstaltung anmelden (**immer vom Modul aus!**)
5. Zur Prüfung anmelden (**auf keinen Fall verpassen!**)



Anmeldephasen beachten!

## Anmeldephasen WiSe 2019/20

### Lehrveranstaltungsanmeldephasen:

- Erste Anmeldephase (Bestandsstudierende):  
24.06. – 11.07.2019
- Zweite Anmeldephase (v.a. Erstsemester):  
Mo. 07.10.2019 - 13 Uhr – Do. 10.10.2019 - 13 Uhr
- Dritte Anmeldephase (Restplatzvergabe):  
Mo. 14.10.2019 - 13 Uhr – Fr. 18.10.2019 - 21 Uhr

### Prüfungsanmeldephase:

- Mo. 06.01.2020 - 13 Uhr – Mo. 20.01.2020 - 13 Uhr



Aushänge beachten!

## Weiterführende Informationen

Informationsseiten Jogustine:

<https://www.info.jogustine.uni-mainz.de/>

(Bereich „Studierende“)

Jogustine Informationsbroschüre:

<https://www.info.jogustine.uni-mainz.de/>

(Downloadbereich rechts)

Studienbüro Altertumswissenschaften:

<http://www.studium.uni-mainz.de/studienbuero-aegyptologie-altorientalistik-2/>

# Studienbüro Altertumswissenschaften

Organisatorisches

## Studienmanagerin (ÄG/AO):

Dr. Silke Roth  
roth@uni-mainz.de  
Hegelstraße 59, Raum 05-119  
Sprechzeit: nach Vereinbarung

Prüfungen

## Prüfungsmanager:

Giorgi Maisuradze, M. A.  
maisuradze@uni-mainz.de  
Jakob-Welder-Weg 18 (Philosophicum), Raum 03-558  
Sprechzeiten: Mo. + Do. 9 – 11 Uhr und n.V.

Lehrveranstaltungen

## Lehrveranstaltungsmanagerin:

Dr. Silke Roth  
roth@uni-mainz.de  
Jakob-Welder-Weg 18 (Philosophicum), Raum 03-558  
Sprechzeiten: Do. 9 – 11 Uhr und n.V.

Studium im  
Ausland

## Internationale Studienmanagerin:

Maria Lepsi-Fugmann, M. A.  
lepsi@uni-mainz.de  
Jakob-Welder-Weg 20 (Philosophicum II),  
Raum 01-204  
Sprechzeit: nach Vereinbarung



# KUNSTGESCHICHTE, ALTERTUMSWISSENSCHAFTEN UND MUSIKWISSENSCHAFT INTERNATIONAL (KAMI)

**FRAGEN ZUM AUSLANDSEMESTER?**

**WIR BERATEN SIE ZU:**

- ... AUSTAUSCHPROGRAMMEN UND STIPENDIEN.
- ... AUSLANDSPRAKTIKA.
- ... GEEIGNETEN DESTINATIONEN.
- ... PLANUNG UND ORGANISATION .
- ... ANERKENNUNG VON LEHRVERANSTALTUNGEN.

**QUESTIONS**

**ANSWERS**

**[www.kami.uni-mainz.de](http://www.kami.uni-mainz.de)**

Maria Lepší-Fugmann, lepsi@uni-mainz.de, Tel. 06131-39-38393

# KUNSTGESCHICHTE, ALTERTUMSWISSENSCHAFTEN UND MUSIKWISSENSCHAFT INTERNATIONAL (KAMI)

INFOVERANSTALTUNG  
**AB INS AUSLAND – ABER WIE?!**

MITTWOCH, 4.12.2019, 14:15-15:45 UHR  
PHILOSOPHICUM II, RAUM 00-212

**QUESTIONS**

**ANSWERS**

**[www.kami.uni-mainz.de](http://www.kami.uni-mainz.de)**

Maria Lepší-Fugmann, lepsi@uni-mainz.de, Tel. 06131-39-38393

**KAMI** lädt ein zur  
interdisziplinären Ringvorlesung

**UNDER CONSTRUCTION – YOUNG HUMANITIES AT  
WORK**

(Di., 18-20 Uhr in P207, Beginn 15.10.2019)

Mit Beiträgen von:

*Claudia Posani (AO):* IMAGES IN THE NEO-HITTITE  
SOURCES: RHETORIC, ICONOGRAPHY AND THEIR RELATIONSHIP

*Isabel Steinhardt (ÄG):* ISABEL STEINHARDT: PRIVILEGES  
AND PRESTIGE: NEW RESEARCH TO THE PROSOPOGRAPHICAL  
PROFILE OF DAHSCHUR DURING THE MIDDLE KINGDOM

*Femke Grops (VA):* 'FAKE' FROM THE KILN? – MEANING  
AND VALUES OF ANCIENT GLAZED QUARTZ CERAMIC

Anmeldung über Jogustine oder [kami@uni-  
mainz.de](mailto:kami@uni-mainz.de)

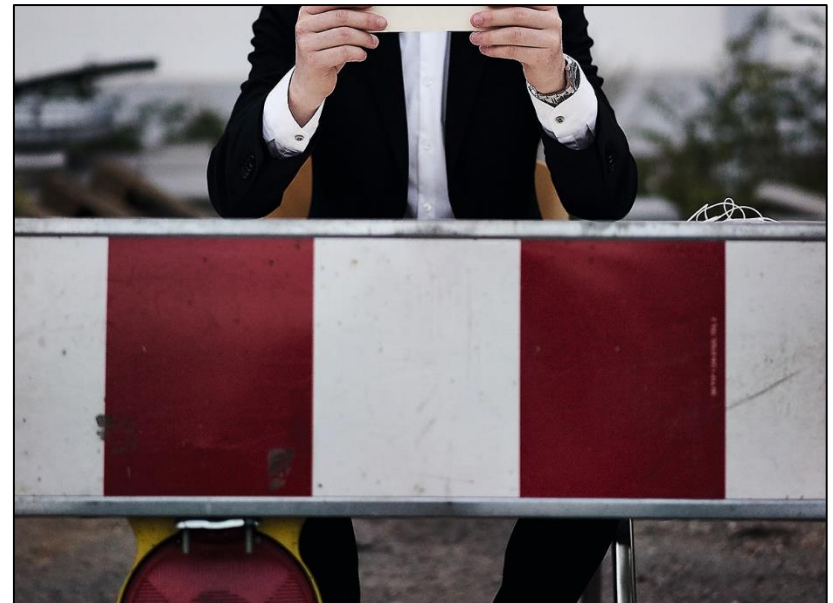

**UNDER CONSTRUCTION**  
YOUNG HUMANITIES AT WORK

Lecture Series of the Faculty 07  
History and Cultural Studies

Winter Term 2019/20, Tuesdays 18-20  
Philosophicum P207

LOB



FB 07 GESCHICHTS- UND  
KULTURWISSENSCHAFTEN





- Netzwerk von 13 geistes- und kulturwissenschaftlichen Fächern an deutschen Universitäten
- Beteiligung der Ägyptologie an 6 Standorten, der Altorientalistik an 13 Standorten
- Ziel: Förderung des Studienortwechsels innerhalb Deutschlands zur spezifischen fachlichen Vertiefung oder Spezialisierung
- Zielgruppe: Studierende im B.A. ab dem 3. Semester
- Zeitraum: ein bis zwei Semester
- Förderung: einmalig € 500
- Bewerbungsfristen: 15. Januar (SoSe) - 15. Juni (WiSe)



## Weiterführende Informationen

- Webseite Ägyptologie/Altorientalistik Mainz:  
<https://www.aegyptologie-altorientalistik.uni-mainz.de/pons-austauschprojekt/>
- Projektwebseite Uni Göttingen:  
<http://pons-geisteswissenschaften.de/>

# Mentoring für Studierende

(1. und 2. Fachsemester)



ÄGYPTOLOGIE



VORDERASIATISCHE  
ARCHÄOLOGIE



ALTORIENTALISCHE  
PHILOGIE



GEFÖRDERT VOM



# Mentoring - was ist das?

- Überblick über Studienanforderungen
- Erstellung eines Stundenplans
- Anmeldung zu den Veranstaltungen/ Prüfungen
- Erstellung eines Studienverlaufsplans
- Sonstiges: z.B. Campustour, Fragen zu Praktika



GEFÖRDERT VOM



# Mentoring - wer sind wir?

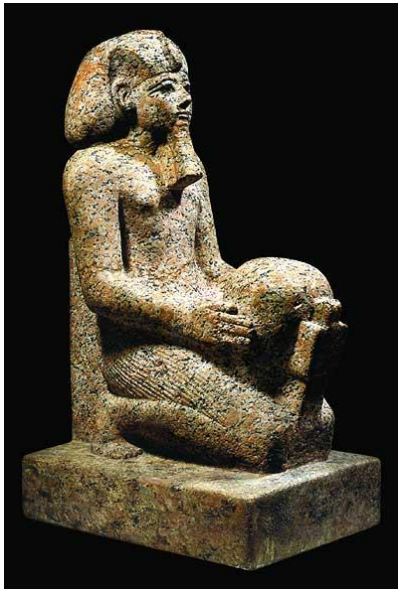

**Mahsa Öztürk**

Studium der Ägyptologie/Altorientalistik  
Schwerpunkt Ägyptologie (B.A.)



**Jannis Werner**

Studium der Ägyptologie/Altorientalistik  
Schwerpunkt Vorderasiatische Archäologie (B.A.)



GEFÖRDERT VOM





# Wie kann ich mich anmelden?

- Direkt nach der Einführungsveranstaltung bei uns :-)
- Über die Internet-Seite des Mentoring-Programms:  
<http://www.mentoring.uni-mainz.de/anmeldung/>



GEFÖRDERT VOM



Arbeitsbereich Ägyptologie/Altorientalistik

Informationsveranstaltung zum Studienstart  
Wintersemester 2019/20

Studiengang Ägyptologie/Altorientalistik

Vielen Dank für Ihre  
Aufmerksamkeit!

AGYPTOLOGIE

ARCHAOLOGIE

ALTORIENTALISCHE  
PHILOGIE